

BESTAND

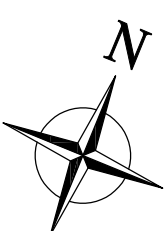

Wohnfläche FEWO 1:

Aufenthalt	20,91m ²
Schlafen	20,91m ²
DU/WC	5,89m ²
Balkon	3,50m ²
Summe:	51,21m ²

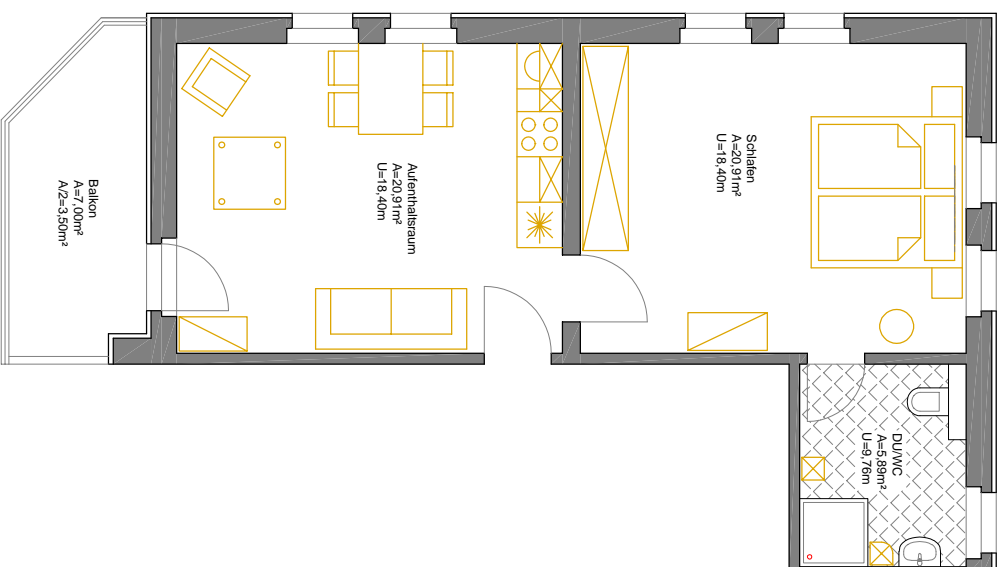

Objekt: Haus Adolfschütte

Adolfschütter Str. 64, 02694 Großdubrau OT Crosta

Baulieferin: Diana Reichel

Adolfschütter Str. 64, 02694 Großdubrau OT Crosta

Planer:



Ingenieur- und Sachverständigenbüro
Robert Neumann
An der Kuckische 12, 01328 Dresden
Tel.: 0174/3220028, Mail: post@ib-dd.de

Zeichnung:

GRUNDRISS OBERGESCHOSS

Plan-Nr.:

FEWO 1

Maßstab: **M 1:100**

Datum:

14.04.2024