

BESTAND

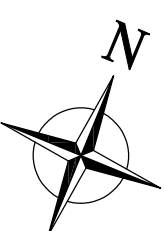

Wohnfläche FEWO 2:

| | |
|------------|---------------------|
| Aufenthalt | 16,58m ² |
| Schlafen | 15,71m ² |
| DU/WC | 7,15m ² |
| Summe: | 39,44m ² |

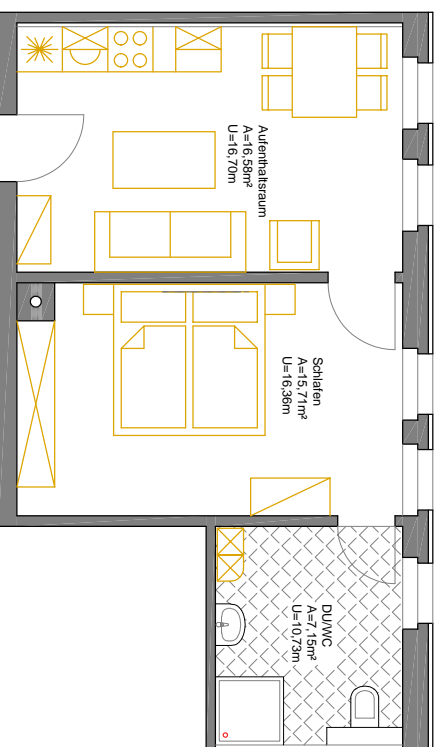

Objekt: Haus Adolfschütte

Adolfschütter Str. 64, 02694 Großdubrau OT Crosta

Bauleitn.: Diana Reichel

Adolfschütter Str. 64, 02694 Großdubrau OT Crosta

Planer:



Ingenieur- und Sachverständigenbüro
Robert Neumann
An der Kuckische 12, 01328 Dresden
Tel.: 0174/3220028, Mail: post@rb-dd.de

Zeichnung:

GRUNDRISS OBERGESCHOSS

Plan-Nr.:

FEWO 2

Maßstab:

M 1:100

Datum:

14.04.2024